



**ДЕПАРТАМЕНТ
АРХИТЕКТУРЫ И ГРАДОСТРОИТЕЛЬСТВА
ВОРОНЕЖСКОЙ ОБЛАСТИ**

П Р И К А З

№ _____

г. Воронеж

**О внесении изменений в правила землепользования и застройки
Александро-Донского сельского поселения Павловского
муниципального района Воронежской области**

В соответствии с Градостроительным кодексом Российской Федерации, Федеральным законом от 06.10.2003 № 131-ФЗ «Об общих принципах организации местного самоуправления в Российской Федерации», законами Воронежской области от 07.07.2006 № 61-ОЗ «О регулировании градостроительной деятельности в Воронежской области», от 20.12.2018 № 173-ОЗ «О перераспределении полномочий по утверждению правил землепользования и застройки между органами местного самоуправления поселений Воронежской области, городского округа город Нововоронеж, Борисоглебского городского округа и исполнительными органами государственной власти Воронежской области», постановлением Правительства Воронежской области от 31.12.2014 № 1240 «Об утверждении Положения о департаменте архитектуры и градостроительства Воронежской области», на основании приказа департамента архитектуры и градостроительства Воронежской области от 07.03.2023 № 45-01-04/146 «О подготовке проектов о внесении изменений в правила землепользования и застройки поселений Аннинского, Бобровского, Грибановского, Калачеевского, Новоусманского, Новохопёрского, Петропавловского, Таловского,

Терновского муниципальных районов Воронежской области» (в редакции приказа департамента архитектуры и градостроительства Воронежской области от 23.06.2023 № 45-01-04/568), с учетом заключений о результатах публичных слушаний от _____

п р и к а з ы в а ю:

1. Внести в правила землепользования и застройки Александро-Донского сельского поселения Павловского муниципального района Воронежской области, утвержденные приказом департамента архитектуры и градостроительства Воронежской области от 22.09.2020 № 45-01-04/725 «Об утверждении правил землепользования и застройки Александро-Донского сельского поселения Павловского муниципального района Воронежской области» (в редакции приказов департамента архитектуры и градостроительства Воронежской области от 14.01.2022 № 45-01-04/8, от 20.07.2022 № 45-01-04/758, от 13.04.2023 № 45-01-04/265) (далее – Правила) следующие изменения:

1.1. В пункте 17 части II Правил:

1.1.1. В подпункте 1 карту градостроительного зонирования территории Александро-Донского сельского поселения Павловского муниципального района Воронежской области изложить в редакции согласно приложению № 1 к настоящему приказу.

1.1.2. В подпункте 2 карту градостроительного зонирования с отображением зон с особыми условиями использования территории Александро-Донского сельского поселения Павловского муниципального района Воронежской области изложить в редакции согласно приложению № 2 к настоящему приказу.

1.2. В приложении № 1 к Правилам:

1.2.1. Описание местоположения границ зоны улиц, дорог, инженерной и транспортной инфраструктуры села Александровка Донская – ИТ1/1 изложить в редакции согласно приложению № 3 к настоящему приказу.

1.2.2. Описание местоположения границ зоны сельскохозяйственного использования в границах населенного пункта села Александровка Донская – СХ1/1 изложить в редакции согласно приложению № 4 к настоящему приказу.

1.2.3. Описание местоположения границ зоны ритуальных объектов села Александровка Донская – СН1/1 изложить в редакции согласно приложению № 5 к настоящему приказу.

1.3. Описание местоположения границ зоны застройки индивидуальными жилыми домами села Бабка – Ж1/2 приложения № 2 к Правилам изложить в редакции согласно приложению № 6 к настоящему приказу.

1.4. Описание местоположения границ зоны застройки индивидуальными жилыми домами посёлка им. Жданова – Ж1/4 приложения № 4 к Правилам изложить в редакции согласно приложению № 7 к настоящему приказу.

1.5. В приложении № 7 к Правилам:

1.5.1. Описание местоположения границ зоны ритуальных объектов за границами населенных пунктов – СН1 изложить в редакции согласно приложению № 8 к настоящему приказу.

1.5.1. Описание местоположения границ зоны садоводства и огородничества за границами населенных пунктов – СО1 изложить в редакции согласно приложению № 9 к настоящему приказу.

2. Контроль исполнения настоящего приказа возложить на заместителя руководителя департамента архитектуры и градостроительства Воронежской области – начальника отдела территориального планирования Беляеву С.М.

Руководитель департамента
архитектуры и градостроительства
Воронежской области

А.А. Еренков



ПРАВИЛА ЗЕМЛЕПОЛЬЗОВАНИЯ И ЗАСТРОЙКИ Карта градостроительного зонирования территории

Алекسانдро-Донского сельского поселения Павловского муниципального района Воронежской области

УСЛОВНЫЕ ОБОЗНАЧЕНИЯ:

Территориальные границы

- Граница сельского поселения
- Граница населенного пункта

Территории, для которых градостроительные регламенты не устанавливаются

- Сельскохозяйственные угодья в составе земель сельскохозяйственного назначения
- Земли лесного фонда
- Земли, покрытые поверхностными водами

Объекты транспортной инфраструктуры

- Улично-дорожная сеть населенного пункта

Территориальные зоны

- Ж1/1 Зона застройки индивидуальными жилыми домами села Александровка Донская
- Ж1/2 Зона застройки индивидуальными жилыми домами села Бабка
- Ж1/3 Зона застройки индивидуальными жилыми домами села Березки
- Ж1/4 Зона застройки индивидуальными жилыми домами посёлка им. Жданова
- Ж1/5 Зона застройки индивидуальными жилыми домами посёлка Заосердные Сады
- Ж1/6 Зона застройки индивидуальными жилыми домами хутора Поддубный
- ОД/1 Общественно-деловая зона села Александровка Донская
- ОД/2 Общественно-деловая зона села Бабка
- ОД/3 Общественно-деловая зона села Березки
- П1 Производственная зона за границами населенных пунктов
- П2 Производственно-коммунальная зона за границами населенных пунктов
- ИТ1/1 Зона улиц, дорог, инженерной и транспортной инфраструктуры села Александровка Донская
- ИТ1/2 Зона улиц, дорог, инженерной и транспортной инфраструктуры села Бабка
- ИТ1/4 Зона улиц, дорог, инженерной и транспортной инфраструктуры посёлка им. Жданова
- ИТ1/5 Зона улиц, дорог, инженерной и транспортной инфраструктуры посёлка Заосердные Сады
- ИТ1/6 Зона улиц, дорог, инженерной и транспортной инфраструктуры хутора Поддубный
- ИТ1 Зона улиц, дорог, инженерной и транспортной инфраструктуры за границами населенных пунктов
- СХ1/1 Зона сельскохозяйственного использования в границах населенного пункта села Александровка Донская
- СХ1/2 Зона сельскохозяйственного использования в границах населенного пункта села Бабка
- СХ1/3 Зона сельскохозяйственного использования в границах населенного пункта села Березки
- СХ1/5 Зона сельскохозяйственного использования в границах населенного пункта посёлка Заосердные Сады
- СХ1/6 Зона сельскохозяйственного использования в границах населенного пункта хутора Поддубный

- СХ2/1 Зона сельскохозяйственного производства села Александровка Донская
- СХ2 Зона сельскохозяйственного производства за границами населенных пунктов
- СХ3 Зона животноводства за границами населенных пунктов
- Р1/1 Зона рекреационного назначения - объектов отдыха села Александровка Донская
- Р2 Зона туристической и санаторно-курортной деятельности за границами населенных пунктов
- СН1/1 Зона ритуальных объектов села Александровка Донская
- СН1/3 Зона ритуальных объектов села Березки
- СН1/5 Зона ритуальных объектов посёлка Заосердные Сады
- СН1/6 Зона ритуальных объектов хутора Поддубный
- СН1 Зона ритуальных объектов за границами населенных пунктов
- СО1 Зона садоводства и огородничества за границами населенных пунктов

МАСШТАБ 1 : 25 000

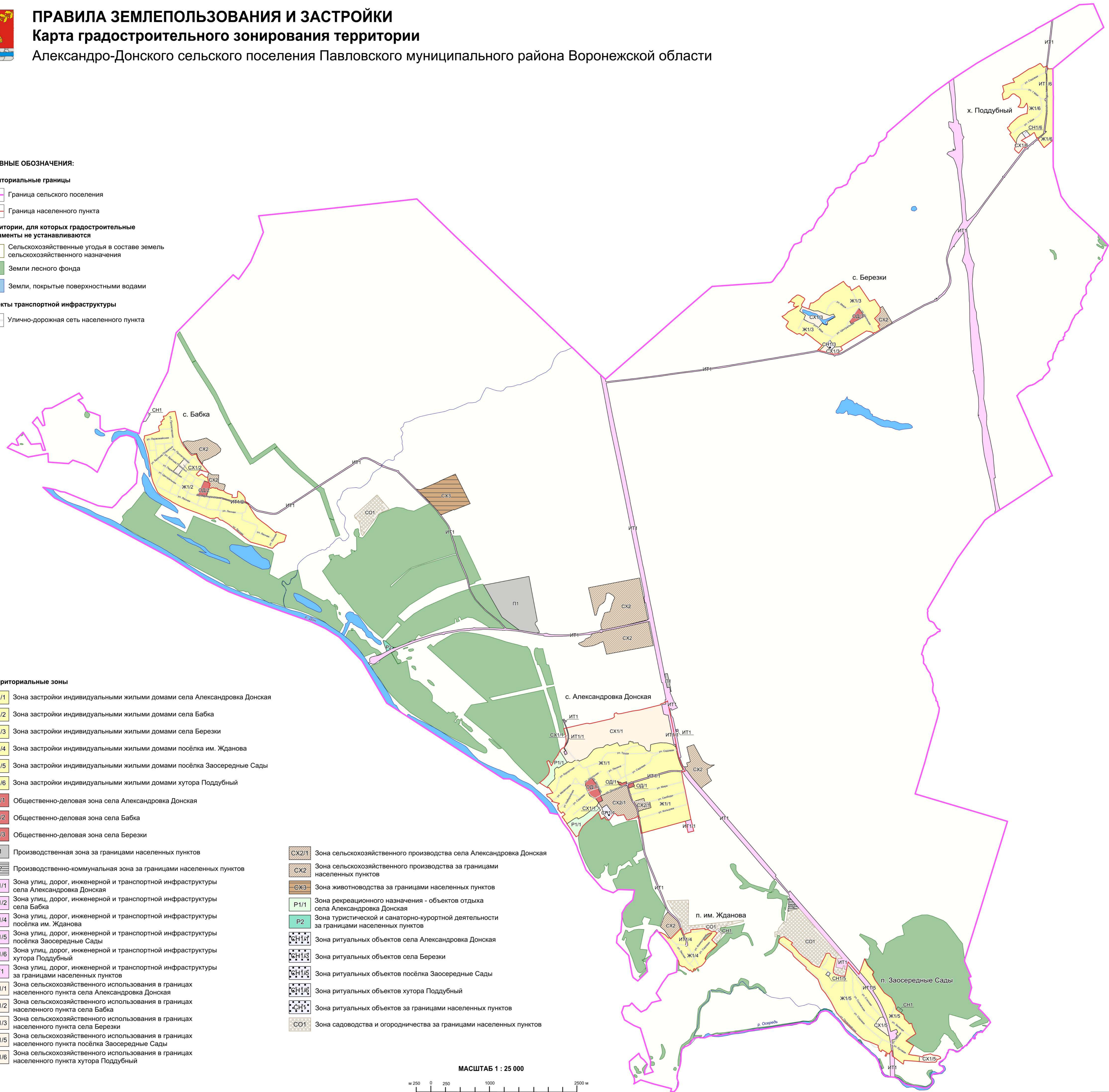
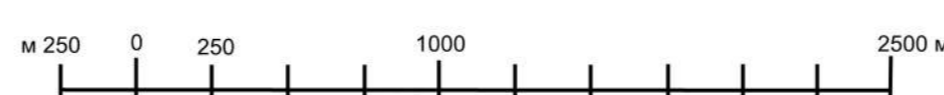



ПРАВИЛА ЗЕМЛЕПОЛЬЗОВАНИЯ И ЗАСТРОЙКИ

Карта градостроительного зонирования с отображением зон с особыми условиями использования территории

Александрово-Донского сельского поселения Павловского муниципального района Воронежской области

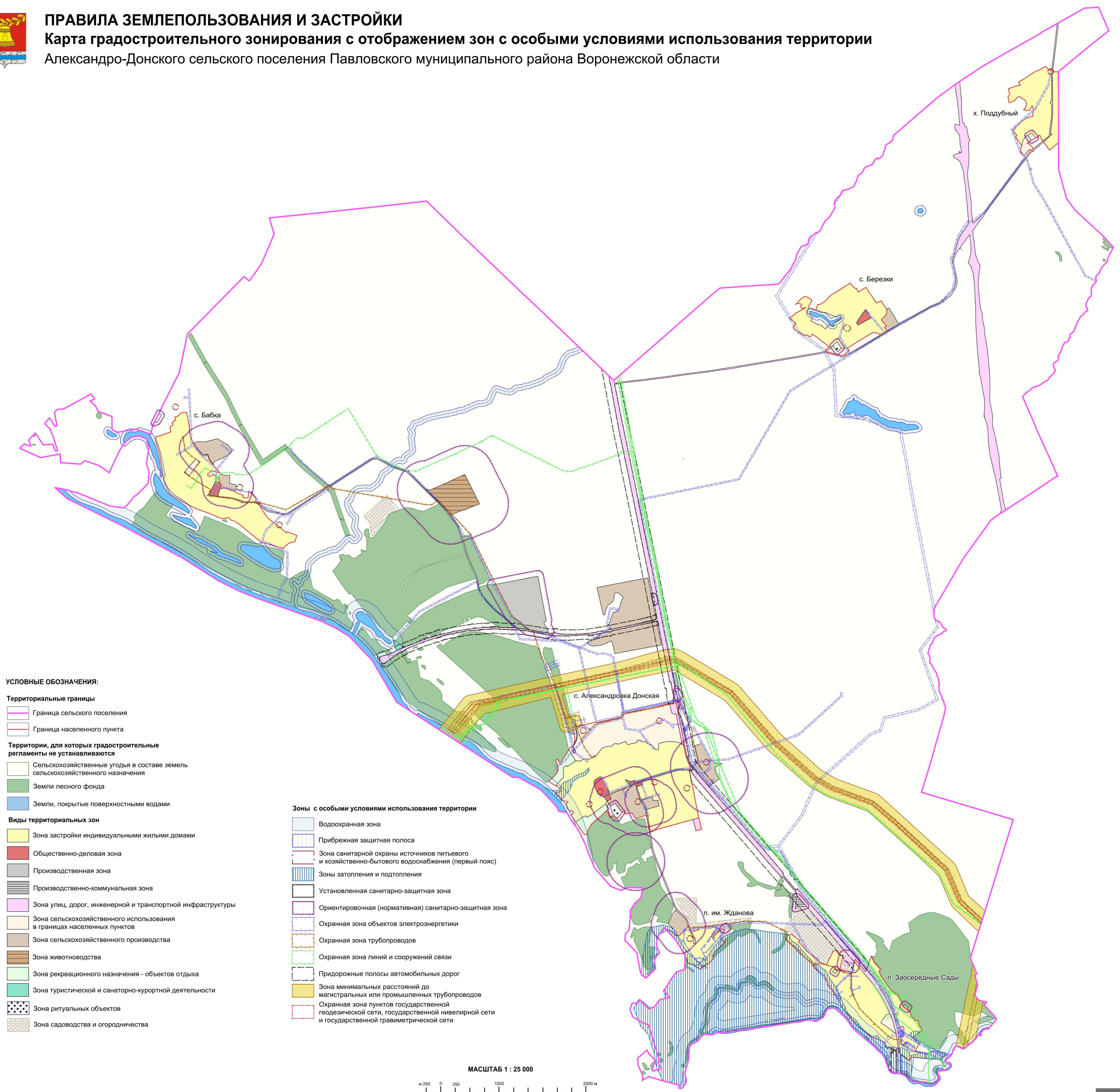

УСЛОВНЫЕ ОБОЗНАЧЕНИЯ:

Территориальные границы

- Граница сельского поселения
- Граница населенного пункта

Территории, для которых градостроительные регламенты не устанавливаются

- Сельскохозяйственные угодья в составе земель сельскохозяйственного назначения
- Земли лесного фонда
- Земли, покрытые поверхностными водами

Виды территориальных зон

- Зона застройки индивидуальными жилыми домами
- Общественно-деловая зона
- Производственная зона
- Производственно-коммунальная зона
- Зона улиц, дорог, инженерной и транспортной инфраструктуры
- Зона сельскохозяйственного использования в границах населенных пунктов
- Зона сельскохозяйственного производства
- Зона животноводства
- Зона рекреационного назначения - объектов отдыха
- Зона туристической и санаторно-курортной деятельности
- Зона ритуальных объектов
- Зона садоводства и огородничества

Зоны с особыми условиями использования территории

- Водоохранная зона
- Прибрежная защитная полоса
- Зона санитарной охраны источников питьевого и хозяйственно-бытового водоснабжения (первый пояс)
- Зоны затопления и подтопления
- Установленная санитарно-защитная зона
- Ориентировочная (нормативная) санитарно-защитная зона
- Охранная зона объектов электроэнергетики
- Охранная зона трубопроводов
- Охранная зона линий и сооружений связи
- Придорожные полосы автомобильных дорог
- Зона минимальных расстояний до магистральных или промышленных трубопроводов
- Охранная зона пунктов государственной геодезической сети, государственной нивелирной сети и государственной гравиметрической сети

МАСШТАБ 1 : 25 000

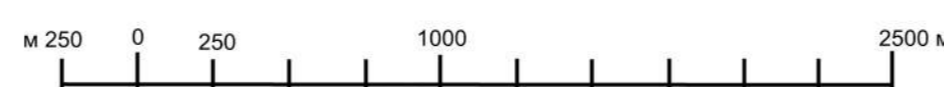

**« ГРАФИЧЕСКОЕ ОПИСАНИЕ
местоположения границ**

Зона улиц, дорог, инженерной и транспортной инфраструктуры
села Александровка Донская - ИТ1/1

(наименование объекта, местоположение границ которого описано (далее - объект))

Раздел 1

Сведения об объекте		
№ п/п	Характеристики объекта	Описание характеристик
1	2	3
1	Местоположение объекта	Воронежская область, Павловский муниципальный район, Александро-Донское сельское поселение, село Александровка Донская
2	Площадь объекта ± величина погрешности определения площади ($P \pm \Delta P$)	-
3	Иные характеристики объекта	-

Раздел 2

Сведения о местоположении границ объекта					
1. Система координат: -					
2. Сведения о характерных точках границ объекта					
Обозначение характерных точек границ	Координаты, м		Метод определения координат характерной точки	Средняя квадратическая погрешность положения характерной точки (Mt), м	Описание обозначения точки на местности (при наличии)
	X	Y			
1	2	3	4	5	6
-	-	-	-	-	-
3. Сведения о характерных точках части (частей) границы объекта					
Обозначение характерных точек части границы	Координаты, м		Метод определения координат характерной точки	Средняя квадратическая погрешность положения характерной точки (Mt), м	Описание обозначения точки на местности (при наличии)
	X	Y			
1	2	3	4	5	6
Часть №					
-	-	-	-	-	-

Раздел 3

Сведения о местоположении измененных (уточненных) границ объекта							
1. Система координат: МСК - 36, зона 2							
2. Сведения о характерных точках границ объекта							
Обозначение характерных точек границ	Существующие координаты, м		Измененные (уточненные) координаты, м		Метод определения координат характерной точки	Средняя квадратическая погрешность положения характерной точки (Mt), м	Описание обозначения точки на местности (при наличии)
	X	Y	X	Y			
1	2	3	4	5	6	7	8
1	387831.87	2150846.07	-	-	Аналитический	0.30	-
2	387717.19	2150867.73	-	-	Аналитический	0.30	-
3	387588.06	2150894.42	-	-	Аналитический	0.30	-
4	387492.25	2150914.22	-	-	Аналитический	0.30	-
5	387328.60	2150946.14	-	-	Аналитический	0.30	-
6	387209.36	2150969.33	-	-	Аналитический	0.30	-
7	387095.87	2150991.21	-	-	Аналитический	0.30	-
8	387026.25	2151004.69	-	-	Аналитический	0.30	-
9	387023.82	2151005.16	-	-	Аналитический	0.30	-
10	386950.33	2151019.65	-	-	Аналитический	0.30	-
11	386890.75	2151033.12	-	-	Аналитический	0.30	-
12	386858.34	2151042.02	-	-	Аналитический	0.30	-
13	386830.47	2151049.79	-	-	Аналитический	0.30	-
14	386779.57	2151067.62	-	-	Аналитический	0.30	-
15	386760.48	2151075.30	-	-	Аналитический	0.30	-
16	386714.53	2151096.02	-	-	Аналитический	0.30	-
17	386677.70	2151113.75	-	-	Аналитический	0.30	-
18	386647.93	2151131.26	-	-	Аналитический	0.30	-
19	386624.60	2151144.98	-	-	Аналитический	0.30	-
20	386624.64	2151137.83	-	-	Аналитический	0.30	-
21	386624.64	2151128.72	-	-	Аналитический	0.10	-
22	386624.64	2151085.30	-	-	Аналитический	0.10	-
23	386614.57	2151086.90	-	-	Аналитический	0.10	-
24	386616.75	2151074.32	-	-	Аналитический	0.10	-
25	386619.46	2151046.80	-	-	Аналитический	0.10	-
26	386622.18	2151008.25	-	-	Аналитический	0.10	-
27	386622.78	2150975.94	-	-	Аналитический	0.10	-
28	386622.56	2150942.75	-	-	Аналитический	0.10	-
29	386620.84	2150910.15	-	-	Аналитический	0.10	-
30	386612.99	2150871.80	-	-	Аналитический	0.10	-
31	386602.13	2150824.43	-	-	Аналитический	0.10	-
32	386593.15	2150794.06	-	-	Аналитический	0.10	-
33	386577.33	2150742.33	-	-	Аналитический	0.10	-
34	386529.84	2150587.14	-	-	Аналитический	0.10	-
35	386510.91	2150524.71	-	-	Аналитический	0.10	-

1	2	3	4	5	6	7	8
36	386491.98	2150462.29	-	-	Аналитический	0.10	-
37	386482.52	2150431.07	-	-	Аналитический	0.10	-
38	386473.05	2150399.86	-	-	Аналитический	0.10	-
39	386463.59	2150368.64	-	-	Аналитический	0.10	-
40	386454.12	2150337.43	-	-	Аналитический	0.10	-
41	386442.17	2150293.92	-	-	Аналитический	0.10	-
42	386432.81	2150261.38	-	-	Аналитический	0.10	-
43	386430.24	2150252.43	-	-	Аналитический	0.10	-
44	386419.40	2150220.90	-	-	Аналитический	0.10	-
45	386412.39	2150197.23	-	-	Аналитический	0.10	-
46	386406.02	2150182.52	-	-	Аналитический	0.10	-
47	386403.75	2150176.46	-	-	Аналитический	0.10	-
48	386400.77	2150174.01	-	-	Аналитический	0.10	-
49	386393.20	2150171.57	-	-	Аналитический	0.10	-
50	386373.45	2150174.61	-	-	Аналитический	0.10	-
51	386340.26	2150183.27	-	-	Аналитический	0.10	-
52	386307.06	2150191.93	-	-	Аналитический	0.10	-
53	386240.68	2150209.25	-	-	Аналитический	0.10	-
54	386235.63	2150214.97	-	-	Аналитический	0.10	-
55	386234.76	2150221.32	-	-	Аналитический	0.10	-
56	386220.80	2150223.65	-	-	Аналитический	0.10	-
57	386219.01	2150216.73	-	-	Аналитический	0.10	-
58	386214.25	2150216.15	-	-	Аналитический	0.10	-
59	386179.70	2150231.10	-	-	Аналитический	0.10	-
60	386146.36	2150242.44	-	-	Аналитический	0.10	-
61	386126.11	2150253.13	-	-	Аналитический	0.10	-
62	386122.37	2150256.67	-	-	Аналитический	0.10	-
63	386117.80	2150260.99	-	-	Аналитический	0.10	-
64	386115.45	2150268.26	-	-	Аналитический	0.10	-
65	386114.61	2150271.38	-	-	Аналитический	0.10	-
66	386094.25	2150282.00	-	-	Аналитический	0.10	-
67	386091.34	2150281.51	-	-	Аналитический	0.10	-
68	386079.04	2150287.07	-	-	Аналитический	0.10	-
69	386045.95	2150309.61	-	-	Аналитический	0.10	-
70	386016.73	2150324.99	-	-	Аналитический	0.10	-
71	385982.26	2150339.45	-	-	Аналитический	0.10	-
72	385943.25	2150347.58	-	-	Аналитический	0.10	-
73	385909.12	2150352.26	-	-	Аналитический	0.10	-
74	385896.88	2150353.97	-	-	Аналитический	0.10	-
75	385875.73	2150357.69	-	-	Аналитический	0.10	-
76	385842.35	2150363.13	-	-	Аналитический	0.10	-
77	385838.11	2150368.41	-	-	Аналитический	0.10	-
78	385837.77	2150374.83	-	-	Аналитический	0.10	-
79	385820.52	2150378.54	-	-	Аналитический	0.10	-
80	385819.11	2150375.24	-	-	Аналитический	0.10	-
81	385815.51	2150371.07	-	-	Аналитический	0.10	-
82	385797.33	2150373.44	-	-	Аналитический	0.10	-
83	385673.64	2150394.26	-	-	Аналитический	0.10	-
84	385639.02	2150400.09	-	-	Аналитический	0.10	-
85	385632.41	2150401.20	-	-	Аналитический	0.10	-

1	2	3	4	5	6	7	8
86	385591.18	2150408.14	-	-	Аналитический	0.10	-
87	385572.64	2150411.26	-	-	Аналитический	0.10	-
88	385568.89	2150397.70	-	-	Аналитический	0.10	-
89	385635.15	2150385.89	-	-	Аналитический	0.10	-
90	385819.75	2150352.96	-	-	Аналитический	0.10	-
91	385866.31	2150344.66	-	-	Аналитический	0.10	-
92	385863.95	2150341.36	-	-	Аналитический	0.10	-
93	385874.79	2150339.49	-	-	Аналитический	0.10	-
94	385909.74	2150333.45	-	-	Аналитический	0.10	-
95	385947.40	2150326.25	-	-	Аналитический	0.10	-
96	385978.30	2150317.68	-	-	Аналитический	0.10	-
97	386008.37	2150306.30	-	-	Аналитический	0.10	-
98	386037.70	2150290.53	-	-	Аналитический	0.10	-
99	386064.29	2150273.17	-	-	Аналитический	0.10	-
100	386095.98	2150251.59	-	-	Аналитический	0.10	-
101	386106.36	2150244.83	-	-	Аналитический	0.10	-
102	386120.73	2150236.51	-	-	Аналитический	0.10	-
103	386141.99	2150227.71	-	-	Аналитический	0.10	-
104	386173.09	2150213.40	-	-	Аналитический	0.10	-
105	386204.31	2150203.80	-	-	Аналитический	0.10	-
106	386235.54	2150194.20	-	-	Аналитический	0.10	-
107	386268.92	2150185.51	-	-	Аналитический	0.10	-
108	386335.66	2150168.13	-	-	Аналитический	0.10	-
109	386369.04	2150159.44	-	-	Аналитический	0.10	-
110	386386.31	2150151.29	-	-	Аналитический	0.10	-
111	386389.33	2150149.48	-	-	Аналитический	0.10	-
112	386393.14	2150140.98	-	-	Аналитический	0.10	-
113	386412.71	2150137.49	-	-	Аналитический	0.10	-
114	386416.12	2150149.88	-	-	Аналитический	0.10	-
115	386426.43	2150174.18	-	-	Аналитический	0.10	-
116	386430.26	2150190.52	-	-	Аналитический	0.10	-
117	386440.06	2150216.41	-	-	Аналитический	0.10	-
118	386446.76	2150222.55	-	-	Аналитический	0.10	-
119	386448.06	2150231.34	-	-	Аналитический	0.10	-
120	386444.05	2150232.90	-	-	Аналитический	0.10	-
121	386447.76	2150247.36	-	-	Аналитический	0.10	-
122	386460.00	2150282.09	-	-	Аналитический	0.10	-
123	386473.48	2150329.46	-	-	Аналитический	0.10	-
124	386494.95	2150398.41	-	-	Аналитический	0.10	-
125	386505.79	2150434.18	-	-	Аналитический	0.10	-
126	386527.47	2150505.70	-	-	Аналитический	0.10	-
127	386538.31	2150541.47	-	-	Аналитический	0.10	-
128	386549.15	2150577.23	-	-	Аналитический	0.10	-
129	386564.96	2150628.85	-	-	Аналитический	0.10	-
130	386580.78	2150680.47	-	-	Аналитический	0.10	-
131	386596.59	2150732.09	-	-	Аналитический	0.10	-
132	386612.41	2150783.72	-	-	Аналитический	0.10	-
133	386622.23	2150822.10	-	-	Аналитический	0.10	-
134	386628.14	2150843.82	-	-	Аналитический	0.10	-
135	386626.46	2150844.26	-	-	Аналитический	0.10	-
136	386626.70	2150845.23	-	-	Аналитический	0.10	-

1	2	3	4	5	6	7	8
137	386628.41	2150844.79	-	-	Аналитический	0.10	-
138	386634.52	2150867.32	-	-	Аналитический	0.10	-
139	386641.46	2150908.53	-	-	Аналитический	0.10	-
140	386642.04	2150943.58	-	-	Аналитический	0.10	-
141	386642.01	2150974.61	-	-	Аналитический	0.10	-
142	386640.86	2151010.55	-	-	Аналитический	0.10	-
143	386639.06	2151043.23	-	-	Аналитический	0.10	-
144	386637.48	2151077.66	-	-	Аналитический	0.10	-
145	386646.19	2151097.36	-	-	Аналитический	0.10	-
146	386653.51	2151104.93	-	-	Аналитический	0.10	-
147	386662.06	2151107.64	-	-	Аналитический	0.10	-
148	386743.01	2151067.83	-	-	Картометрический	1.00	-
149	386838.31	2151033.11	-	-	Картометрический	1.00	-
150	386854.14	2151028.66	-	-	Картометрический	1.00	-
151	386936.66	2151008.39	-	-	Картометрический	1.00	-
152	387035.38	2150988.66	-	-	Картометрический	1.00	-
153	387041.12	2150987.55	-	-	Картометрический	1.00	-
154	387089.46	2150978.21	-	-	Картометрический	1.00	-
155	387084.91	2150954.64	-	-	Картометрический	1.00	-
156	387325.39	2150908.05	-	-	Картометрический	1.00	-
157	387404.18	2150892.51	-	-	Картометрический	1.00	-
158	387443.09	2150884.84	-	-	Аналитический	0.10	-
159	387454.74	2150882.54	-	-	Аналитический	0.10	-
160	387511.32	2150871.38	-	-	Аналитический	0.10	-
161	387521.43	2150869.39	-	-	Картометрический	1.00	-
162	-	-	387527.66	2150868.11	Аналитический	0.10	-
163	-	-	387559.45	2150861.61	Аналитический	0.10	-
164	-	-	387559.46	2150861.60	Аналитический	0.10	-
165	387588.73	2150855.60	-	-	Картометрический	1.00	-
166	387586.27	2150834.27	-	-	Картометрический	1.00	-
167	387596.99	2150803.27	-	-	Картометрический	1.00	-
168	387603.77	2150780.42	-	-	Картометрический	1.00	-
169	387765.64	2150746.34	-	-	Картометрический	1.00	-
170	387776.42	2150817.86	-	-	Аналитический	0.10	-
171	387810.82	2150811.35	-	-	Аналитический	0.10	-
172	387814.71	2150824.55	-	-	Аналитический	0.30	-
173	387830.42	2150844.15	-	-	Аналитический	0.30	-
1	387831.87	2150846.07	-	-	Аналитический	0.30	-
174	387369.30	2149124.67	-	-	Аналитический	0.30	-
175	387354.72	2149129.51	-	-	Картометрический	1.00	-
176	387338.11	2149133.65	-	-	Картометрический	1.00	-
177	387272.75	2149151.02	-	-	Картометрический	1.00	-
178	387226.97	2149157.55	-	-	Картометрический	1.00	-
179	387182.78	2149154.44	-	-	Картометрический	1.00	-
180	387130.04	2149142.34	-	-	Картометрический	1.00	-
181	387089.96	2149122.74	-	-	Картометрический	1.00	-
182	387052.42	2149098.63	-	-	Картометрический	1.00	-
183	387046.85	2149095.06	-	-	Картометрический	1.00	-
184	387025.43	2149087.15	-	-	Картометрический	1.00	-
185	387009.09	2149092.56	-	-	Картометрический	1.00	-

**« ГРАФИЧЕСКОЕ ОПИСАНИЕ
местоположения границ**

Зона сельскохозяйственного использования в границах населенного пункта
села Александровка Донская - СХ1/1

(наименование объекта, местоположение границ которого описано (далее - объект))

Раздел 1

Сведения об объекте		
№ п/п	Характеристики объекта	Описание характеристик
1	2	3
1	Местоположение объекта	Воронежская область, Павловский муниципальный район, Александро-Донское сельское поселение, село Александровка Донская
2	Площадь объекта ± величина погрешности определения площади ($P \pm \Delta P$)	-
3	Иные характеристики объекта	-

Раздел 2

Сведения о местоположении границ объекта					
1. Система координат: -					
2. Сведения о характерных точках границ объекта					
Обозначение характерных точек границ	Координаты, м		Метод определения координат характерной точки	Средняя квадратическая погрешность положения характерной точки (Mt), м	Описание обозначения точки на местности (при наличии)
	X	Y			
1	2	3	4	5	6
-	-	-	-	-	-
3. Сведения о характерных точках части (частей) границы объекта					
Обозначение характерных точек части границы	Координаты, м		Метод определения координат характерной точки	Средняя квадратическая погрешность положения характерной точки (Mt), м	Описание обозначения точки на местности (при наличии)
	X	Y			
1	2	3	4	5	6
Часть №					
-	-	-	-	-	-

Раздел 3

Сведения о местоположении измененных (уточненных) границ объекта							
1. Система координат: МСК - 36, зона 2							
2. Сведения о характерных точках границ объекта							
Обозначение характерных точек границ	Существующие координаты, м		Измененные (уточненные) координаты, м		Метод определения координат характерной точки	Средняя квадратическая погрешность положения характерной точки (Mt), м	Описание обозначения точки на местности (при наличии)
	X	Y	X	Y			
1	2	3	4	5	6	7	8
1	387369.30	2149124.67	-	-	Аналитический	0.30	-
2	387384.48	2149190.59	-	-	Картометрический	1.00	-
3	387447.76	2149465.47	-	-	Картометрический	1.00	-
4	387445.30	2149497.01	-	-	Картометрический	1.00	-
5	387439.42	2149511.08	-	-	Аналитический	0.10	-
6	387520.79	2149864.87	-	-	Аналитический	0.10	-
7	387527.19	2149887.00	-	-	Аналитический	0.10	-
8	387537.75	2149913.44	-	-	Аналитический	0.10	-
9	387557.64	2149938.34	-	-	Картометрический	1.00	-
10	387591.54	2149932.98	-	-	Картометрический	1.00	-
11	387615.95	2149939.30	-	-	Картометрический	1.00	-
12	387628.89	2149975.10	-	-	Картометрический	1.00	-
13	387613.52	2149985.01	-	-	Картометрический	1.00	-
14	387608.20	2150000.18	-	-	Картометрический	1.00	-
15	387612.13	2150048.62	-	-	Аналитический	0.10	-
16	387657.15	2150250.33	-	-	Аналитический	0.10	-
17	387674.84	2150368.11	-	-	Аналитический	0.10	-
18	387713.97	2150530.02	-	-	Аналитический	0.10	-
19	387763.00	2150728.81	-	-	Аналитический	0.10	-
20	387772.10	2150728.38	-	-	Аналитический	0.10	-
21	387780.64	2150732.07	-	-	Аналитический	0.10	-
22	387796.39	2150791.80	-	-	Аналитический	0.10	-
23	387809.80	2150793.71	-	-	Аналитический	0.10	-
24	387814.77	2150810.60	-	-	Аналитический	0.10	-
25	387810.82	2150811.35	-	-	Аналитический	0.10	-
26	387776.42	2150817.86	-	-	Аналитический	0.10	-
27	387765.64	2150746.34	-	-	Картометрический	1.00	-
28	387603.77	2150780.42	-	-	Картометрический	1.00	-
29	387596.99	2150803.27	-	-	Картометрический	1.00	-
30	387586.27	2150834.27	-	-	Картометрический	1.00	-
31	387588.73	2150855.60	-	-	Картометрический	1.00	-
32	-	-	387559.46	2150861.60	Аналитический	0.10	-
33	-	-	387559.45	2150861.61	Аналитический	0.10	-
34	-	-	387527.66	2150868.11	Аналитический	0.10	-
35	387521.43	2150869.39	-	-	Картометрический	1.00	-

1	2	3	4	5	6	7	8
36	387511.32	2150871.38	-	-	Аналитический	0.10	-
37	387454.74	2150882.54	-	-	Аналитический	0.10	-
38	387443.09	2150884.84	-	-	Аналитический	0.10	-
39	387404.18	2150892.51	-	-	Картометрический	1.00	-
40	387325.39	2150908.05	-	-	Картометрический	1.00	-
41	387084.91	2150954.64	-	-	Картометрический	1.00	-
42	387089.46	2150978.21	-	-	Картометрический	1.00	-
43	387041.12	2150987.55	-	-	Картометрический	1.00	-
44	387066.63	2150958.33	-	-	Картометрический	1.00	-
45	387090.51	2150918.47	-	-	Картометрический	1.00	-
46	387110.95	2150832.14	-	-	Картометрический	1.00	-
47	387115.86	2150724.60	-	-	Картометрический	1.00	-
48	387105.79	2150651.86	-	-	Картометрический	1.00	-
49	387090.81	2150584.68	-	-	Картометрический	1.00	-
50	387081.22	2150557.95	-	-	Картометрический	1.00	-
51	386975.54	2150550.57	-	-	Картометрический	1.00	-
52	386971.04	2150516.62	-	-	Картометрический	1.00	-
53	386989.47	2150482.03	-	-	Картометрический	1.00	-
54	387045.00	2150448.70	-	-	Картометрический	1.00	-
55	387072.62	2150385.73	-	-	Картометрический	1.00	-
56	387079.36	2150356.04	-	-	Картометрический	1.00	-
57	387114.90	2150343.02	-	-	Картометрический	1.00	-
58	387110.03	2150255.77	-	-	Картометрический	1.00	-
59	387131.72	2150255.99	-	-	Аналитический	0.30	-
60	387128.74	2150219.81	-	-	Аналитический	0.30	-
61	387140.76	2150220.13	-	-	Аналитический	0.10	-
62	387139.60	2150186.53	-	-	Аналитический	0.10	-
63	387096.00	2150183.10	-	-	Картометрический	1.00	-
64	387074.83	2150073.93	-	-	Картометрический	1.00	-
65	387059.23	2150025.84	-	-	Картометрический	1.00	-
66	387117.94	2149988.08	-	-	Картометрический	1.00	-
67	387098.98	2149936.30	-	-	Картометрический	1.00	-
68	387066.09	2149855.83	-	-	Аналитический	0.30	-
69	387083.85	2149826.79	-	-	Картометрический	1.00	-
70	387075.28	2149789.67	-	-	Картометрический	1.00	-
71	387034.98	2149746.70	-	-	Картометрический	1.00	-
72	387033.10	2149709.21	-	-	Картометрический	1.00	-
73	387028.40	2149670.21	-	-	Картометрический	1.00	-
74	387022.69	2149633.99	-	-	Картометрический	1.00	-
75	387009.37	2149604.79	-	-	Картометрический	1.00	-
76	386996.20	2149582.54	-	-	Картометрический	1.00	-
77	386952.85	2149545.40	-	-	Картометрический	1.00	-
78	386871.10	2149477.96	-	-	Картометрический	1.00	-
79	386855.36	2149457.35	-	-	Картометрический	1.00	-
80	386800.67	2149335.87	-	-	Картометрический	1.00	-
81	386809.75	2149331.36	-	-	Аналитический	0.30	-
82	386814.34	2149327.73	-	-	Аналитический	0.30	-
83	386818.66	2149312.40	-	-	Аналитический	0.30	-
84	386813.60	2149297.08	-	-	Аналитический	0.30	-
85	386812.47	2149259.15	-	-	Картометрический	1.00	-

1	2	3	4	5	6	7	8
86	386779.01	2149216.05	-	-	Картометрический	1.00	-
87	386776.97	2149177.13	-	-	Картометрический	1.00	-
88	386791.03	2149149.60	-	-	Картометрический	1.00	-
89	386779.60	2149131.18	-	-	Картометрический	1.00	-
90	386973.82	2149007.30	-	-	Картометрический	1.00	-
91	387000.13	2149023.44	-	-	Картометрический	1.00	-
92	387025.82	2149055.20	-	-	Аналитический	0.10	-
93	387030.53	2149077.32	-	-	Аналитический	0.10	-
94	387025.63	2149075.47	-	-	Аналитический	0.10	-
95	387004.44	2149082.48	-	-	Аналитический	0.10	-
96	386975.00	2149106.14	-	-	Аналитический	0.10	-
97	386961.65	2149081.44	-	-	Аналитический	0.10	-
98	386966.40	2149080.63	-	-	Аналитический	0.10	-
99	386966.05	2149078.49	-	-	Аналитический	0.10	-
100	386960.52	2149079.37	-	-	Аналитический	0.10	-
101	386958.57	2149075.82	-	-	Аналитический	0.10	-
102	386937.74	2149084.07	-	-	Картометрический	1.00	-
103	386939.77	2149087.58	-	-	Картометрический	1.00	-
104	386928.32	2149093.66	-	-	Картометрический	1.00	-
105	386924.87	2149087.40	-	-	Картометрический	1.00	-
106	386907.69	2149097.09	-	-	Картометрический	1.00	-
107	386927.40	2149133.04	-	-	Картометрический	1.00	-
108	386945.22	2149122.97	-	-	Картометрический	1.00	-
109	386948.72	2149129.15	-	-	Картометрический	1.00	-
110	387009.09	2149092.56	-	-	Картометрический	1.00	-
111	387025.43	2149087.15	-	-	Картометрический	1.00	-
112	387046.85	2149095.06	-	-	Картометрический	1.00	-
113	387052.42	2149098.63	-	-	Картометрический	1.00	-
114	387089.96	2149122.74	-	-	Картометрический	1.00	-
115	387130.04	2149142.34	-	-	Картометрический	1.00	-
116	387182.78	2149154.44	-	-	Картометрический	1.00	-
117	387226.97	2149157.55	-	-	Картометрический	1.00	-
118	387272.75	2149151.02	-	-	Картометрический	1.00	-
119	387338.11	2149133.65	-	-	Картометрический	1.00	-
120	387354.72	2149129.51	-	-	Картометрический	1.00	-
1	387369.30	2149124.67	-	-	Аналитический	0.30	-
121	387357.69	2149074.26	-	-	Аналитический	0.30	-
122	387366.81	2149113.88	-	-	Аналитический	0.30	-
123	387351.65	2149118.91	-	-	Аналитический	0.30	-
124	387335.36	2149122.97	-	-	Аналитический	0.30	-
125	387270.54	2149140.20	-	-	Аналитический	0.30	-
126	387226.58	2149146.47	-	-	Аналитический	0.30	-
127	387184.41	2149143.49	-	-	Аналитический	0.30	-
128	387133.74	2149131.88	-	-	Аналитический	0.30	-
129	387095.38	2149113.11	-	-	Аналитический	0.30	-
130	387067.44	2149095.17	-	-	Аналитический	0.30	-
131	387141.48	2149116.44	-	-	Картометрический	1.00	-
132	387263.45	2149100.66	-	-	Картометрический	1.00	-
133	387287.11	2149094.03	-	-	Картометрический	1.00	-
121	387357.69	2149074.26	-	-	Аналитический	0.30	-

« ГРАФИЧЕСКОЕ ОПИСАНИЕ
местоположения границ

Зона ритуальных объектов села Александровка Донская - СН1/1

(наименование объекта, местоположение границ которого описано (далее - объект))

Раздел 1

Сведения об объекте		
№ п/п	Характеристики объекта	Описание характеристик
1	2	3
1	Местоположение объекта	Воронежская область, Павловский муниципальный район, Александро-Донское сельское поселение, село Александровка Донская
2	Площадь объекта \pm величина погрешности определения площади ($P \pm \Delta P$)	-
3	Иные характеристики объекта	-

Раздел 2

Сведения о местоположении границ объекта					
1. Система координат: -					
2. Сведения о характерных точках границ объекта					
Обозначение характерных точек границ	Координаты, м		Метод определения координат характерной точки	Средняя квадратическая погрешность положения характерной точки (Mt), м	Описание обозначения точки на местности (при наличии)
	X	Y			
1	2	3	4	5	6
-	-	-	-	-	-
3. Сведения о характерных точках части (частей) границы объекта					
Обозначение характерных точек части границы	Координаты, м		Метод определения координат характерной точки	Средняя квадратическая погрешность положения характерной точки (Mt), м	Описание обозначения точки на местности (при наличии)
	X	Y			
1	2	3	4	5	6
Часть №					
-	-	-	-	-	-

« ГРАФИЧЕСКОЕ ОПИСАНИЕ
местоположения границ

Зона застройки индивидуальными жилыми домами села Бабка - Ж1/2
(наименование объекта, местоположение границ которого описано (далее - объект))

Раздел 1

Сведения об объекте		
№ п/п	Характеристики объекта	Описание характеристик
1	2	3
1	Местоположение объекта	Воронежская область, Павловский муниципальный район, Александро-Донское сельское поселение, село Бабка
2	Площадь объекта \pm величина погрешности определения площади ($P \pm \Delta P$)	-
3	Иные характеристики объекта	-

Раздел 2

Сведения о местоположении границ объекта					
1. Система координат: -					
2. Сведения о характерных точках границ объекта					
Обозначение характерных точек границ	Координаты, м		Метод определения координат характерной точки	Средняя квадратическая погрешность положения характерной точки (Mt), м	Описание обозначения точки на местности (при наличии)
	X	Y			
1	2	3	4	5	6
-	-	-	-	-	-
3. Сведения о характерных точках части (частей) границы объекта					
Обозначение характерных точек части границы	Координаты, м		Метод определения координат характерной точки	Средняя квадратическая погрешность положения характерной точки (Mt), м	Описание обозначения точки на местности (при наличии)
	X	Y			
1	2	3	4	5	6
Часть №					
-	-	-	-	-	-

Раздел 3

Сведения о местоположении измененных (уточненных) границ объекта							
1. Система координат: МСК - 36, зона 2							
2. Сведения о характерных точках границ объекта							
Обозначение характерных точек границ	Существующие координаты, м		Измененные (уточненные) координаты, м		Метод определения координат характерной точки	Средняя квадратическая погрешность положения характерной точки (Mt), м	Описание обозначения точки на местности (при наличии)
	Х	У	Х	У			
1	2	3	4	5	6	7	8
1	392778.47	2142432.95	-	-	Картометрический	1.00	-
2	392566.30	2142478.70	-	-	Картометрический	1.00	-
3	392427.11	2142488.37	-	-	Картометрический	1.00	-
4	392349.57	2142504.84	-	-	Картометрический	1.00	-
5	392247.89	2142546.97	-	-	Аналитический	0.30	-
6	392244.19	2142548.50	-	-	Аналитический	0.30	-
7	392214.04	2142565.37	-	-	Картометрический	1.00	-
8	392199.57	2142573.47	-	-	Картометрический	1.00	-
9	392195.16	2142575.94	-	-	Картометрический	1.00	-
10	392156.10	2142606.24	-	-	Картометрический	1.00	-
11	392054.98	2142684.71	-	-	Картометрический	1.00	-
12	392026.85	2142716.35	-	-	Аналитический	0.10	-
13	392047.78	2142793.81	-	-	Картометрический	1.00	-
14	391982.85	2142814.03	-	-	Картометрический	1.00	-
15	391907.90	2142860.23	-	-	Картометрический	1.00	-
16	391864.51	2142896.97	-	-	Аналитический	0.10	-
17	391734.50	2143007.05	-	-	Аналитический	0.10	-
18	391773.20	2142857.66	-	-	Аналитический	0.10	-
19	391703.41	2142793.93	-	-	Картометрический	1.00	-
20	391670.17	2142832.09	-	-	Аналитический	0.10	-
21	391706.91	2142887.24	-	-	Аналитический	0.10	-
22	391679.72	2142926.88	-	-	Аналитический	0.10	-
23	391658.47	2142947.78	-	-	Картометрический	1.00	-
24	391649.53	2142985.19	-	-	Картометрический	1.00	-
25	391563.96	2143003.67	-	-	Картометрический	1.00	-
26	391590.75	2142930.08	-	-	Картометрический	1.00	-
27	391443.64	2142862.92	-	-	Картометрический	1.00	-
28	391435.85	2142858.74	-	-	Аналитический	0.30	-
29	391371.25	2142830.16	-	-	Картометрический	1.00	-
30	391360.59	2142828.04	-	-	Картометрический	1.00	-
31	391363.76	2142813.15	-	-	Картометрический	1.00	-
32	391360.66	2142811.62	-	-	Картометрический	1.00	-
33	391355.66	2142808.10	-	-	Картометрический	1.00	-
34	391351.87	2142802.09	-	-	Картометрический	1.00	-
35	391338.11	2142802.06	-	-	Картометрический	1.00	-

1	2	3	4	5	6	7	8
36	391338.86	2142811.84	-	-	Картометрический	1.00	-
37	391339.07	2142814.58	-	-	Картометрический	1.00	-
38	391337.21	2142838.77	-	-	Картометрический	1.00	-
39	391332.77	2142872.04	-	-	Картометрический	1.00	-
40	391324.96	2142922.15	-	-	Картометрический	1.00	-
41	391321.01	2142954.38	-	-	Картометрический	1.00	-
42	391314.94	2142992.64	-	-	Картометрический	1.00	-
43	391311.14	2143036.86	-	-	Картометрический	1.00	-
44	391303.88	2143087.14	-	-	Картометрический	1.00	-
45	391301.04	2143117.29	-	-	Аналитический	0.10	-
46	391298.88	2143139.02	-	-	Аналитический	0.10	-
47	391293.58	2143183.38	-	-	Картометрический	1.00	-
48	391282.27	2143241.58	-	-	Картометрический	1.00	-
49	391271.84	2143273.56	-	-	Картометрический	1.00	-
50	391261.40	2143305.54	-	-	Картометрический	1.00	-
51	391251.28	2143342.37	-	-	Картометрический	1.00	-
52	391244.30	2143360.69	-	-	Картометрический	1.00	-
53	391232.99	2143397.98	-	-	Картометрический	1.00	-
54	391222.45	2143434.11	-	-	Картометрический	1.00	-
55	391220.00	2143458.40	-	-	Картометрический	1.00	-
56	391219.83	2143489.69	-	-	Картометрический	1.00	-
57	391221.67	2143526.92	-	-	Картометрический	1.00	-
58	391222.28	2143555.80	-	-	Картометрический	1.00	-
59	391221.03	2143593.97	-	-	Картометрический	1.00	-
60	391215.99	2143627.64	-	-	Картометрический	1.00	-
61	391207.21	2143650.89	-	-	Картометрический	1.00	-
62	391195.13	2143666.54	-	-	Картометрический	1.00	-
63	391171.34	2143695.09	-	-	Картометрический	1.00	-
64	391139.79	2143711.44	-	-	Картометрический	1.00	-
65	391045.06	2143770.69	-	-	Картометрический	1.00	-
66	391019.14	2143787.27	-	-	Картометрический	1.00	-
67	390961.42	2143830.34	-	-	Картометрический	1.00	-
68	390893.31	2143916.13	-	-	Картометрический	1.00	-
69	390829.43	2144002.06	-	-	Картометрический	1.00	-
70	390702.49	2144151.23	-	-	Картометрический	1.00	-
71	390699.80	2144154.37	-	-	Картометрический	1.00	-
72	390722.21	2144164.49	-	-	Картометрический	1.00	-
73	390659.37	2144332.09	-	-	Картометрический	1.00	-
74	390551.71	2144299.15	-	-	Картометрический	1.00	-
75	390524.39	2144188.07	-	-	Картометрический	1.00	-
76	390497.41	2144168.30	-	-	Картометрический	1.00	-
77	390494.22	2144156.82	-	-	Картометрический	1.00	-
78	390490.52	2144146.77	-	-	Картометрический	1.00	-
79	390473.35	2144132.70	-	-	Картометрический	1.00	-
80	390438.15	2144099.23	-	-	Картометрический	1.00	-
81	390437.02	2144097.67	-	-	Картометрический	1.00	-
82	390451.02	2144023.65	-	-	Картометрический	1.00	-
83	390465.14	2144008.53	-	-	Картометрический	1.00	-
84	-	-	390465.97	2144005.54	Картометрический	1.00	-
85	-	-	390465.98	2144005.52	Картометрический	1.00	-

1	2	3	4	5	6	7	8
86	-	-	390465.99	2144005.45	Картометрический	1.00	-
87	390474.64	2143974.03	-	-	Картометрический	1.00	-
88	390469.53	2143971.67	-	-	Картометрический	1.00	-
89	390477.37	2143950.54	-	-	Картометрический	1.00	-
90	390478.43	2143951.02	-	-	Картометрический	1.00	-
91	-	-	390483.18	2143942.01	Картометрический	1.00	-
92	-	-	390483.48	2143941.56	Картометрический	1.00	-
93	-	-	390483.56	2143941.29	Картометрический	1.00	-
94	390483.75	2143940.92	-	-	Картометрический	1.00	-
95	-	-	390538.08	2143742.03	Картометрический	1.00	-
96	-	-	390540.49	2143729.37	Картометрический	1.00	-
97	390560.14	2143701.51	-	-	Картометрический	1.00	-
98	390631.59	2143608.77	-	-	Картометрический	1.00	-
99	390845.29	2143351.72	-	-	Картометрический	1.00	-
100	390915.63	2143239.46	-	-	Картометрический	1.00	-
101	390918.24	2143209.04	-	-	Картометрический	1.00	-
102	390927.73	2143192.15	-	-	Картометрический	1.00	-
103	390958.06	2143167.23	-	-	Картометрический	1.00	-
104	390961.79	2143146.70	-	-	Картометрический	1.00	-
105	390961.59	2143130.06	-	-	Картометрический	1.00	-
106	390954.99	2143119.16	-	-	Картометрический	1.00	-
107	390951.58	2143118.26	-	-	Картометрический	1.00	-
108	390952.35	2143114.85	-	-	Картометрический	1.00	-
109	390949.33	2143109.92	-	-	Картометрический	1.00	-
110	390946.60	2143033.69	-	-	Картометрический	1.00	-
111	390991.76	2142935.08	-	-	Картометрический	1.00	-
112	391031.87	2142841.40	-	-	Картометрический	1.00	-
113	391109.53	2142626.86	-	-	Картометрический	1.00	-
114	391152.15	2142529.38	-	-	Картометрический	1.00	-
115	391153.75	2142525.74	-	-	Картометрический	1.00	-
116	391154.14	2142524.85	-	-	Картометрический	1.00	-
117	391230.02	2142380.04	-	-	Картометрический	1.00	-
118	391248.01	2142358.82	-	-	Картометрический	1.00	-
119	391317.41	2142236.21	-	-	Картометрический	1.00	-
120	391359.81	2142172.15	-	-	Картометрический	1.00	-
121	391398.13	2142133.40	-	-	Картометрический	1.00	-
122	391562.88	2142055.81	-	-	Картометрический	1.00	-
123	391650.81	2142031.16	-	-	Картометрический	1.00	-
124	391829.65	2142007.38	-	-	Картометрический	1.00	-
125	391840.40	2142005.95	-	-	Картометрический	1.00	-
126	391967.19	2141984.92	-	-	Картометрический	1.00	-
127	392047.43	2141971.61	-	-	Картометрический	1.00	-
128	392049.44	2141971.28	-	-	Картометрический	1.00	-
129	392296.56	2141897.53	-	-	Картометрический	1.00	-
130	392320.83	2141908.38	-	-	Картометрический	1.00	-
131	392359.27	2141908.11	-	-	Картометрический	1.00	-
132	392368.47	2141957.36	-	-	Картометрический	1.00	-
133	392380.21	2141999.00	-	-	Картометрический	1.00	-
134	392384.95	2142012.00	-	-	Картометрический	1.00	-
135	392394.96	2142039.42	-	-	Картометрический	1.00	-
136	392396.49	2142043.62	-	-	Картометрический	1.00	-

1	2	3	4	5	6	7	8
137	392441.72	2142167.65	-	-	Картометрический	1.00	-
138	392508.30	2142149.17	-	-	Картометрический	1.00	-
139	392529.28	2142156.54	-	-	Картометрический	1.00	-
140	392555.15	2142202.17	-	-	Картометрический	1.00	-
141	392570.16	2142197.54	-	-	Картометрический	1.00	-
142	392602.99	2142187.41	-	-	Картометрический	1.00	-
143	392613.19	2142217.35	-	-	Картометрический	1.00	-
144	392635.98	2142220.52	-	-	Картометрический	1.00	-
145	392642.87	2142247.98	-	-	Аналитический	0.10	-
146	392690.50	2142233.21	-	-	Аналитический	0.10	-
147	392694.36	2142232.25	-	-	Аналитический	0.10	-
148	392696.09	2142239.37	-	-	Аналитический	0.10	-
149	392700.34	2142268.40	-	-	Аналитический	0.10	-
150	392701.51	2142275.07	-	-	Картометрический	1.00	-
151	392764.91	2142337.84	-	-	Картометрический	1.00	-
1	392778.47	2142432.95	-	-	Картометрический	1.00	-
152	391973.53	2142595.16	-	-	Картометрический	1.00	-
153	391919.19	2142662.28	-	-	Картометрический	1.00	-
154	391686.59	2142482.50	-	-	Картометрический	1.00	-
155	391746.25	2142396.54	-	-	Картометрический	1.00	-
152	391973.53	2142595.16	-	-	Картометрический	1.00	-
156	391470.05	2143012.37	-	-	Картометрический	1.00	-
157	391460.82	2143040.08	-	-	Картометрический	1.00	-
158	391477.00	2143068.49	-	-	Картометрический	1.00	-
159	391460.86	2143125.76	-	-	Картометрический	1.00	-
160	391468.68	2143128.23	-	-	Картометрический	1.00	-
161	391460.75	2143155.09	-	-	Картометрический	1.00	-
162	391452.08	2143152.16	-	-	Картометрический	1.00	-
163	391440.16	2143177.61	-	-	Картометрический	1.00	-
164	391428.07	2143217.12	-	-	Картометрический	1.00	-
165	391420.06	2143262.63	-	-	Картометрический	1.00	-
166	391417.44	2143265.65	-	-	Картометрический	1.00	-
167	391392.08	2143294.89	-	-	Картометрический	1.00	-
168	391372.26	2143338.40	-	-	Картометрический	1.00	-
169	391349.93	2143412.34	-	-	Картометрический	1.00	-
170	391308.66	2143403.56	-	-	Картометрический	1.00	-
171	391301.45	2143450.80	-	-	Картометрический	1.00	-
172	391306.48	2143483.99	-	-	Картометрический	1.00	-
173	391312.95	2143495.19	-	-	Картометрический	1.00	-
174	391403.46	2143500.26	-	-	Картометрический	1.00	-
175	391414.97	2143513.29	-	-	Картометрический	1.00	-
176	391391.08	2143550.75	-	-	Картометрический	1.00	-
177	391346.67	2143595.26	-	-	Картометрический	1.00	-
178	391301.76	2143627.05	-	-	Картометрический	1.00	-
179	391272.04	2143629.61	-	-	Картометрический	1.00	-
180	391233.87	2143632.32	-	-	Картометрический	1.00	-
181	391234.70	2143594.79	-	-	Картометрический	1.00	-
182	391233.70	2143558.43	-	-	Картометрический	1.00	-
183	391233.93	2143526.25	-	-	Картометрический	1.00	-

**« ГРАФИЧЕСКОЕ ОПИСАНИЕ
местоположения границ**

Зона застройки индивидуальными жилыми домами посёлка им. Жданова - Ж1/4
(наименование объекта, местоположение границ которого описано (далее - объект))

Раздел 1

Сведения об объекте		
№ п/п	Характеристики объекта	Описание характеристик
1	2	3
1	Местоположение объекта	Воронежская область, Павловский муниципальный район, Александро-Донское сельское поселение, посёлок им. Жданова
2	Площадь объекта ± величина погрешности определения площади ($P \pm \Delta P$)	-
3	Иные характеристики объекта	-

Раздел 2

Сведения о местоположении границ объекта					
1. Система координат: -					
2. Сведения о характерных точках границ объекта					
Обозначение характерных точек границ	Координаты, м		Метод определения координат характерной точки	Средняя квадратическая погрешность положения характерной точки (Mt), м	Описание обозначения точки на местности (при наличии)
	X	Y			
1	2	3	4	5	6
-	-	-	-	-	-
3. Сведения о характерных точках части (частей) границы объекта					
Обозначение характерных точек части границы	Координаты, м		Метод определения координат характерной точки	Средняя квадратическая погрешность положения характерной точки (Mt), м	Описание обозначения точки на местности (при наличии)
	X	Y			
1	2	3	4	5	6
Часть №					
-	-	-	-	-	-

Раздел 3

Сведения о местоположении измененных (уточненных) границ объекта

1. Система координат: МСК - 36, зона 2

2. Сведения о характерных точках границ объекта

Обозначение характерных точек границ	Существующие координаты, м		Измененные (уточненные) координаты, м		Метод определения координат характерной точки	Средняя квадратическая погрешность положения характерной точки (Мт), м	Описание обозначения точки на местности (при наличии)
	X	Y	X	Y			
1	2	3	4	5	6	7	8
1	-	-	383882.18	2150698.41	Картометрический	1.00	-
2	383868.85	2150742.81	-	-	Картометрический	1.00	-
3	383835.78	2150807.97	-	-	Картометрический	1.00	-
4	383776.95	2150861.93	-	-	Картометрический	1.00	-
5	383783.88	2150879.06	-	-	Картометрический	1.00	-
6	383785.06	2150881.98	-	-	Картометрический	1.00	-
7	383763.92	2150899.63	-	-	Картометрический	1.00	-
8	383933.71	2151066.11	-	-	Картометрический	1.00	-
9	383931.53	2151066.91	-	-	Картометрический	1.00	-
10	383901.96	2151077.75	-	-	Картометрический	1.00	-
11	383877.99	2151086.54	-	-	Картометрический	1.00	-
12	383853.91	2151098.34	-	-	Картометрический	1.00	-
13	383834.22	2151105.23	-	-	Картометрический	1.00	-
14	383811.56	2151115.83	-	-	Картометрический	1.00	-
15	383796.30	2151123.10	-	-	Картометрический	1.00	-
16	383773.68	2151133.30	-	-	Картометрический	1.00	-
17	383751.79	2151145.52	-	-	Картометрический	1.00	-
18	383729.97	2151157.31	-	-	Картометрический	1.00	-
19	383718.01	2151163.52	-	-	Картометрический	1.00	-
20	383707.64	2151162.68	-	-	Картометрический	1.00	-
21	383678.59	2151155.79	-	-	Картометрический	1.00	-
22	383663.39	2151151.87	-	-	Картометрический	1.00	-
23	383649.40	2151153.29	-	-	Картометрический	1.00	-
24	383637.16	2151160.91	-	-	Картометрический	1.00	-
25	383633.57	2151173.46	-	-	Картометрический	1.00	-
26	383637.51	2151181.32	-	-	Картометрический	1.00	-
27	383643.95	2151187.32	-	-	Картометрический	1.00	-
28	383660.16	2151192.30	-	-	Картометрический	1.00	-
29	383684.17	2151189.46	-	-	Картометрический	1.00	-
30	383704.88	2151185.84	-	-	Картометрический	1.00	-
31	383725.66	2151181.45	-	-	Картометрический	1.00	-
32	383740.72	2151175.59	-	-	Картометрический	1.00	-
33	383764.81	2151160.83	-	-	Картометрический	1.00	-
34	383782.91	2151152.45	-	-	Картометрический	1.00	-
35	383818.24	2151133.71	-	-	Картометрический	1.00	-

1	2	3	4	5	6	7	8
36	383838.37	2151123.44	-	-	Картометрический	1.00	-
37	383861.96	2151184.85	-	-	Картометрический	1.00	-
38	-	-	383880.00	2151244.20	Картометрический	1.00	-
39	383918.87	2151241.14	-	-	Картометрический	1.00	-
40	383942.12	2151486.67	-	-	Картометрический	1.00	-
41	383921.71	2151487.16	-	-	Картометрический	1.00	-
42	383923.73	2151542.72	-	-	Картометрический	1.00	-
43	383915.18	2151552.45	-	-	Картометрический	1.00	-
44	383884.62	2151606.85	-	-	Картометрический	1.00	-
45	383889.75	2151631.37	-	-	Картометрический	1.00	-
46	383893.85	2151653.41	-	-	Картометрический	1.00	-
47	383864.82	2151694.71	-	-	Картометрический	1.00	-
48	383748.58	2151599.92	-	-	Картометрический	1.00	-
49	383658.31	2151691.63	-	-	Картометрический	1.00	-
50	-	-	383630.93	2151664.19	Картометрический	1.00	-
51	-	-	383587.33	2151611.37	Картометрический	1.00	-
52	-	-	383561.37	2151582.82	Картометрический	1.00	-
53	-	-	383547.05	2151568.18	Картометрический	1.00	-
54	-	-	383533.11	2151553.64	Картометрический	1.00	-
55	-	-	383515.06	2151534.07	Картометрический	1.00	-
56	-	-	383459.78	2151502.47	Картометрический	1.00	-
57	-	-	383451.48	2151496.51	Картометрический	1.00	-
58	383426.79	2151486.87	-	-	Картометрический	1.00	-
59	383399.12	2151504.27	-	-	Картометрический	1.00	-
60	383356.28	2151476.72	-	-	Картометрический	1.00	-
61	383329.70	2151452.26	-	-	Картометрический	1.00	-
62	383300.91	2151422.28	-	-	Картометрический	1.00	-
63	383265.33	2151339.85	-	-	Картометрический	1.00	-
64	-	-	383225.05	2151318.76	Картометрический	1.00	-
65	-	-	383255.28	2151310.41	Картометрический	1.00	-
66	-	-	383255.34	2151298.50	Картометрический	1.00	-
67	-	-	383235.01	2151285.44	Картометрический	1.00	-
68	-	-	383214.60	2151289.57	Картометрический	1.00	-
69	-	-	383207.49	2151283.24	Картометрический	1.00	-
70	383198.35	2151270.48	-	-	Картометрический	1.00	-
71	383233.54	2151234.08	-	-	Картометрический	1.00	-
72	383221.76	2151224.10	-	-	Картометрический	1.00	-
73	383287.79	2151136.33	-	-	Картометрический	1.00	-
74	383288.59	2151097.99	-	-	Картометрический	1.00	-
75	383318.51	2151049.07	-	-	Картометрический	1.00	-
76	383375.40	2151038.70	-	-	Картометрический	1.00	-
77	383428.12	2151013.30	-	-	Картометрический	1.00	-
78	383568.52	2150930.46	-	-	Картометрический	1.00	-
79	383570.63	2150928.81	-	-	Картометрический	1.00	-
80	383674.27	2150866.84	-	-	Картометрический	1.00	-
81	-	-	383681.01	2150862.93	Картометрический	1.00	-
82	-	-	383804.70	2150761.72	Картометрический	1.00	-
1	-	-	383882.18	2150698.41	Картометрический	1.00	-

**« ГРАФИЧЕСКОЕ ОПИСАНИЕ
местоположения границ**

Зона ритуальных объектов за границами населенных пунктов - СН1
(наименование объекта, местоположение границ которого описано (далее - объект))

Раздел 1

Сведения об объекте		
№ п/п	Характеристики объекта	Описание характеристик
1	2	3
1	Местоположение объекта	Воронежская область, Павловский муниципальный район, Александро-Донское сельское поселение
2	Площадь объекта ± величина погрешности определения площади ($P \pm \Delta P$)	-
3	Иные характеристики объекта	-

Раздел 2

Сведения о местоположении границ объекта					
1. Система координат: -					
2. Сведения о характерных точках границ объекта					
Обозначение характерных точек границ	Координаты, м		Метод определения координат характерной точки	Средняя квадратическая погрешность положения характерной точки (Mt), м	Описание обозначения точки на местности (при наличии)
	X	Y			
1	2	3	4	5	6
-	-	-	-	-	-
3. Сведения о характерных точках части (частей) границы объекта					
Обозначение характерных точек части границы	Координаты, м		Метод определения координат характерной точки	Средняя квадратическая погрешность положения характерной точки (Mt), м	Описание обозначения точки на местности (при наличии)
	X	Y			
1	2	3	4	5	6
Часть №					
-	-	-	-	-	-

**« ГРАФИЧЕСКОЕ ОПИСАНИЕ
местоположения границ**

Зона садоводства и огородничества за границами населенных пунктов - СО1
(наименование объекта, местоположение границ которого описано (далее - объект))

Раздел 1

Сведения об объекте		
№ п/п	Характеристики объекта	Описание характеристик
1	2	3
1	Местоположение объекта	Воронежская область, Павловский муниципальный район, Александро-Донское сельское поселение
2	Площадь объекта ± величина погрешности определения площади (Р ± Дельта Р)	-
3	Иные характеристики объекта	-

Раздел 2

Сведения о местоположении границ объекта					
1. Система координат: -					
2. Сведения о характерных точках границ объекта					
Обозначение характерных точек границ	Координаты, м		Метод определения координат характерной точки	Средняя квадратическая погрешность положения характерной точки (Mt), м	Описание обозначения точки на местности (при наличии)
	X	Y			
1	2	3	4	5	6
-	-	-	-	-	-
3. Сведения о характерных точках части (частей) границы объекта					
Обозначение характерных точек части границы	Координаты, м		Метод определения координат характерной точки	Средняя квадратическая погрешность положения характерной точки (Mt), м	Описание обозначения точки на местности (при наличии)
	X	Y			
1	2	3	4	5	6
Часть №					
-	-	-	-	-	-

Раздел 3

Сведения о местоположении измененных (уточненных) границ объекта							
1. Система координат: МСК - 36, зона 2							
2. Сведения о характерных точках границ объекта							
Обозначение характерных точек границ	Существующие координаты, м		Измененные (уточненные) координаты, м		Метод определения координат характерной точки	Средняя квадратическая погрешность положения характерной точки (Mt), м	Описание обозначения точки на местности (при наличии)
	X	Y	X	Y			
1	2	3	4	5	6	7	8
1	390998.35	2145493.96	-	-	Картометрический	5.00	-
2	391182.09	2145694.98	-	-	Картометрический	5.00	-
3	391213.97	2145733.50	-	-	Картометрический	5.00	-
4	391338.38	2145869.86	-	-	Картометрический	5.00	-
5	391348.16	2145884.06	-	-	Картометрический	5.00	-
6	391106.36	2146091.58	-	-	Картометрический	5.00	-
7	391038.64	2145922.54	-	-	Картометрический	5.00	-
8	390982.01	2145878.05	-	-	Картометрический	5.00	-
9	390789.81	2145730.39	-	-	Картометрический	5.00	-
10	390652.12	2145635.64	-	-	Картометрический	5.00	-
11	390694.15	2145610.00	-	-	Картометрический	5.00	-
12	390831.66	2145596.17	-	-	Картометрический	5.00	-
13	390907.06	2145568.30	-	-	Картометрический	5.00	-
14	390959.98	2145505.72	-	-	Картометрический	5.00	-
1	390998.35	2145493.96	-	-	Картометрический	5.00	-
15	384415.32	2150836.90	-	-	Картометрический	1.00	-
16	384426.68	2151204.13	-	-	Картометрический	1.00	-
17	383988.73	2151199.09	-	-	Картометрический	1.00	-
18	383991.25	2151247.11	-	-	Аналитический	0.30	-
19	384084.42	2152140.78	-	-	Картометрический	1.00	-
20	384065.89	2152149.65	-	-	Картометрический	1.00	-
21	383985.30	2151845.44	-	-	Картометрический	1.00	-
22	-	-	383963.18	2151835.03	Картометрический	1.00	-
23	-	-	383959.68	2151803.07	Картометрический	1.00	-
24	-	-	383957.32	2151769.40	Картометрический	1.00	-
25	-	-	383947.28	2151742.23	Картометрический	1.00	-
26	-	-	383882.31	2151773.54	Картометрический	1.00	-
27	-	-	383888.41	2151799.86	Картометрический	1.00	-
28	-	-	383712.51	2151717.12	Картометрический	1.00	-
29	-	-	383703.00	2151708.23	Картометрический	1.00	-
30	-	-	383685.83	2151681.58	Картометрический	1.00	-
31	-	-	383665.46	2151695.00	Картометрический	1.00	-
32	383658.31	2151691.63	-	-	Картометрический	1.00	-
33	383748.58	2151599.92	-	-	Картометрический	1.00	-

1	2	3	4	5	6	7	8
34	383864.82	2151694.71	-	-	Картометрический	1.00	-
35	383911.17	2151752.26	-	-	Картометрический	1.00	-
36	383942.43	2151709.44	-	-	Картометрический	1.00	-
37	383893.85	2151653.41	-	-	Картометрический	1.00	-
38	383889.75	2151631.37	-	-	Картометрический	1.00	-
39	383884.62	2151606.85	-	-	Картометрический	1.00	-
40	383915.18	2151552.45	-	-	Аналитический	0.10	-
41	383923.73	2151542.72	-	-	Картометрический	1.00	-
42	383921.71	2151487.16	-	-	Картометрический	1.00	-
43	383942.12	2151486.67	-	-	Картометрический	1.00	-
44	383918.87	2151241.14	-	-	Картометрический	1.00	-
45	-	-	383880.00	2151244.20	Картометрический	1.00	-
46	383861.96	2151184.85	-	-	Картометрический	1.00	-
47	383838.37	2151123.44	-	-	Аналитический	0.10	-
48	384045.12	2151085.79	-	-	Картометрический	1.00	-
49	384216.66	2150953.47	-	-	Картометрический	1.00	-
15	384415.32	2150836.90	-	-	Картометрический	1.00	-
50	383881.13	2152677.64	-	-	Картометрический	1.00	-
51	383887.02	2152728.61	-	-	Картометрический	1.00	-
52	383943.31	2152743.24	-	-	Картометрический	1.00	-
53	384066.34	2152840.27	-	-	Картометрический	1.00	-
54	384042.87	2152873.87	-	-	Картометрический	1.00	-
55	384231.73	2152901.02	-	-	Аналитический	0.10	-
56	384233.70	2152907.26	-	-	Аналитический	0.10	-
57	384283.75	2153084.02	-	-	Аналитический	0.10	-
58	384286.06	2153091.13	-	-	Картометрический	1.00	-
59	384122.11	2153232.86	-	-	Аналитический	0.10	-
60	383820.40	2153495.02	-	-	Аналитический	0.10	-
61	383593.11	2153690.82	-	-	Аналитический	0.30	-
62	383482.87	2153785.79	-	-	Картометрический	1.00	-
63	383441.58	2153821.35	-	-	Картометрический	1.00	-
64	383430.10	2153831.24	-	-	Аналитический	0.30	-
65	383432.54	2153789.67	-	-	Аналитический	0.20	-
66	383432.43	2153773.67	-	-	Аналитический	0.20	-
67	383432.32	2153758.19	-	-	Аналитический	0.20	-
68	383378.68	2153744.95	-	-	Аналитический	0.20	-
69	383342.64	2153735.43	-	-	Аналитический	0.20	-
70	383279.42	2153721.14	-	-	Аналитический	0.20	-
71	383265.84	2153781.02	-	-	Аналитический	0.20	-
72	383266.86	2153781.27	-	-	Аналитический	0.20	-
73	383260.22	2153809.70	-	-	Аналитический	0.20	-
74	383259.39	2153809.50	-	-	Аналитический	0.20	-
75	383252.93	2153837.98	-	-	Аналитический	0.20	-
76	383304.89	2153850.35	-	-	Аналитический	0.20	-
77	383298.31	2153878.81	-	-	Аналитический	0.20	-
78	383247.07	2153865.57	-	-	Аналитический	0.20	-
79	383240.50	2153896.51	-	-	Аналитический	0.20	-
80	383239.10	2153903.19	-	-	Аналитический	0.20	-
81	383142.56	2153883.13	-	-	Аналитический	0.10	-
82	383127.94	2153871.46	-	-	Аналитический	0.10	-

